

(Par logement, on entend une maison ou un appartement)

Valeur marchande moyenne d'une propriété unifamiliale d'un logement¹



¹ Selon sommaire produit pour l'année 2014 par Servitech/ajustée par le facteur comparatif.

Nombre de permis de construction pour de nouvelles maisons en 2013



Nombre de permis de rénovation pour 2013

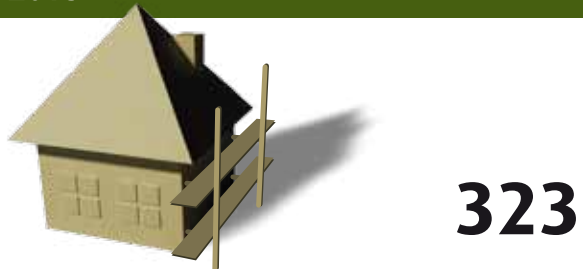

VARIATION DU NOMBRE DE LOGEMENTS DANS LA MRC DES CHENAUX

	NOTRE-DAME-DU-MONT-CARMEL	MRC DES CHENAUX
Croissance 1991-2001	275	720
Prévision 2005-2020 ¹	413	1 082
Réel 2013 ²	452	1 213

¹ Projet de Schéma d'aménagement et de développement révisé, MRC des Chenaux, décembre 2004.

² Comparable entre les sommaires des rôles d'évaluation des années 2005 et 2014 (ligne 524).

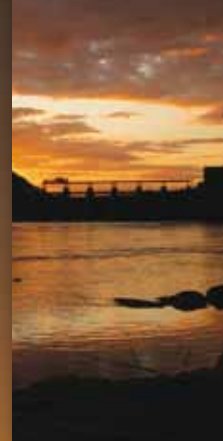

Notre-Dame-du-Mont-Carmel



La CDC des Chenaux est fière de vous présenter le portrait socio-économique et sociodémographique de cette communauté. Sachez qu'une brochure a été conçue pour les 10 municipalités de la MRC des Chenaux.

Ce portrait se veut un outil de référence pour les dirigeants, les leaders, les acteurs locaux et toute personne portant un intérêt au territoire de la MRC des Chenaux.

Vous trouverez des données statistiques à jour provenant de l'Institut de la statistique du Québec, Statistiques Canada, de la MRC des Chenaux, mais également de l'étude d'impacts des groupes communautaires et entreprises d'économie sociale effectuée par la CDC des Chenaux.

Corporation de développement communautaire des Chenaux

44, chemin Rivière-à-Veillet
Sainte-Geneviève-de-Batiscan (Qc)
G0X 2R0

819 840-3087
www.cdcdeschenaux.ca
cdcdc@stegenevieve.ca

Secrétariat à l'action communautaire autonome et aux initiatives sociales



Portrait socio-économique et sociodémographique de la municipalité de

Notre-Dame-du-Mont-Carmel

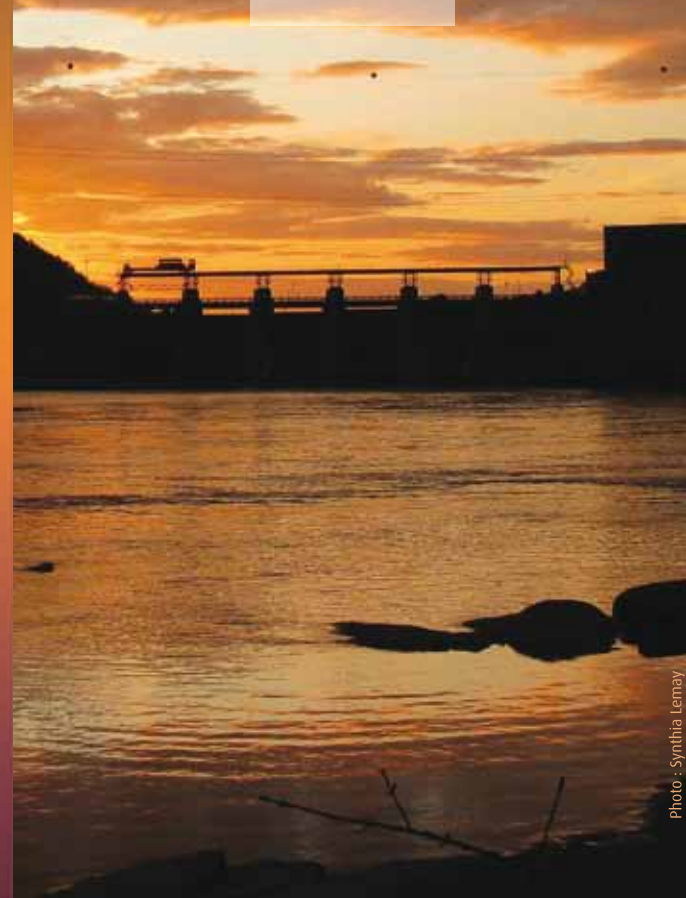
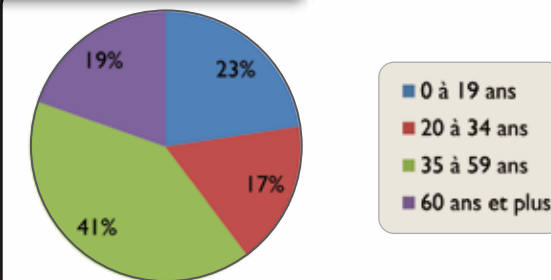

Photo : Synthia Lemay

Document produit par la Corporation de développement communautaire des Chenaux

Septembre 2014

Caractéristiques selon l'âge



Caractéristiques des ménages

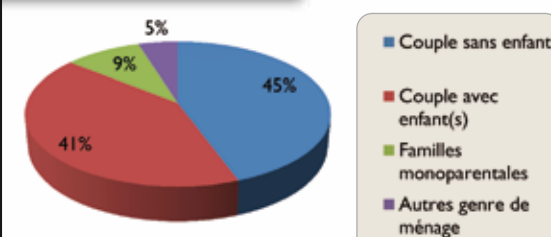

CARACTÉRISTIQUES DES MÉNAGES

	NOTRE-DAME-DU-MONT-CARMEL	MRC DES CHENAUX
Nombre de personnes vivant seules	520	2 270
Nombre moyen de personnes par famille de recensement ¹	2,8	2,7
Nombre total de personnes âgées de 65 ans et plus dans les ménages privés ²	625	2 930
Nombre de personnes sur le chômage (2011) ³	210	625
Taux de chômage en 2011 ⁴	7,2%	6,6%
Taux d'emploi 2011 ⁵	60,8%	56,7%
Nombre de personnes occupées ⁶	2 720	8 500
Population totale de 15 ans et plus	4 475	14 980

¹ Famille de recensement – Couple marié (avec ou sans enfants), couple en union libre (avec ou sans enfants) ou famille comptant un parent seul.

² Ménage privé – Personne ou groupe de personnes occupant un même logement. Personne ou groupe de personnes (autres que des résidents étrangers) occupant un logement privé et n'ayant pas de domicile habituel ailleurs au Canada.

³ Nombre de personnes qui voudraient travailler et en recherche d'emploi, mais sans emploi.

⁴ % de personnes qui voudraient travailler et qui sont en recherche d'emploi par rapport à la population active.

⁵ % de personnes qui occupent un emploi par rapport à la population de 15 ans et plus.

⁶ Nombre de personnes qui travaillent par rapport à la population totale de 15 ans et plus.



DONNÉES MRC DES CHENAUX

IMPACTS SOCIO-ÉCONOMIQUES DES ORGANISMES COMMUNAUTAIRES ET DES ENTREPRISES D'ÉCONOMIE SOCIALE MEMBRES DE LA CDC DES CHENAUX

La Corporation de développement communautaire des Chenaux a effectué une étude des impacts socio-économiques des organismes communautaires et entreprises d'économie sociale membres chez elle.

Cette étude permet au milieu de connaître l'apport des membres de la CDC des Chenaux dans le développement global de la MRC des Chenaux autant au niveau du nombre d'emplois que de l'apport économique total de la présence de ceux-ci.

Les données présentées datent du 31 mars 2013.

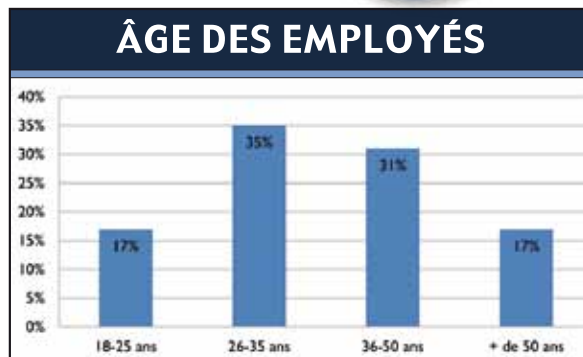
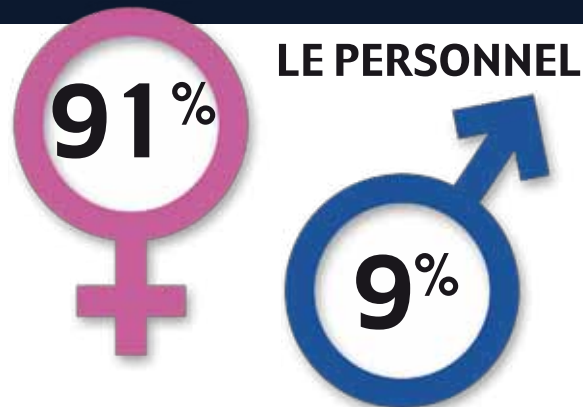

LE TRAVAIL ET LES EMPLOYÉS

NOMBRE TOTAL D'EMPLOYÉS	TAUX HORAIRE MOYEN	NOMBRE DE SEMAINES	EMPLOYÉS HABITANT LA MRC
221	16,96\$	49 travaillées	145



BÉNÉVOLAT

BÉNÉVOLES	HEURES	VALEUR
733	27 640	407 972\$

TABLEAU DE POPULATION

MUNICIPALITÉS	POPULATION 2006	POPULATION 2011	POPULATION 2013	POPULATION 2014
Batiscan	949	940	945	953
Champlain	1 566	1 664	1 703	1 742
Notre-Dame-du-Mont-Carmel	5 131	5 467	5 556	5 670
Sainte-Anne-de-la-Pérade	1 991	2 072	2 113	2 126
Sainte-Geneviève-de-Batiscan	1 036	1 060	1 059	1 063
Saint-Luc-de-Vincennes	553	591	617	626
Saint-Maurice	2 368	2 775	2 910	2 995
Saint-Narcisse	1 806	1 762	1 788	1 810
Saint-Prosper-de-Champlain	541	505	525	528
Saint-Stanislas	1 033	1 029	1 022	1 042

Valeurs mobilières possédées

2 168 400\$



Taxes et en-lieux de taxes

18 200\$

Masse salariale
5 522 649\$

Pouvoir d'achat global
2 601 856\$

Volume d'achat dans la MRC
774 082\$

Impact global
8 532 477\$